

学生平台操作手册

东华理工大学继续教育学院





说明：

学生端登陆学习操作手册是针对学生平台手机端（平板）和电脑端来进行介绍，因此该文件分为两部分内容：手机端使用介绍以及电脑端的使用介绍。

手机端平台操作目录

01 APP登陆

02 课程学习

03 课程考试

04 通知公告



01

APP登陆



点击观看视频指南: <https://drive.weixin.qq.com/s?k=AG4AyAchAA4PmNpzs4>



有两种方法可以登陆学习平台：

方法一：在应用商店搜索“青书学堂”下载安装。出现左图页面，输入用户名和密码后登陆。**用户名：dhlg加本人学号，初始密码：dhlg加学号后4位。**

方法二：手机扫一扫右图二维码下载应用，其余登陆方法同上。

请注意，初次登录请绑定手机号修改密码。**若已绑定手机可使用手机验证码登陆。**若遗忘密码，可以通过手机号码重置密码；



扫一扫下载青书学堂App

02

课程学习

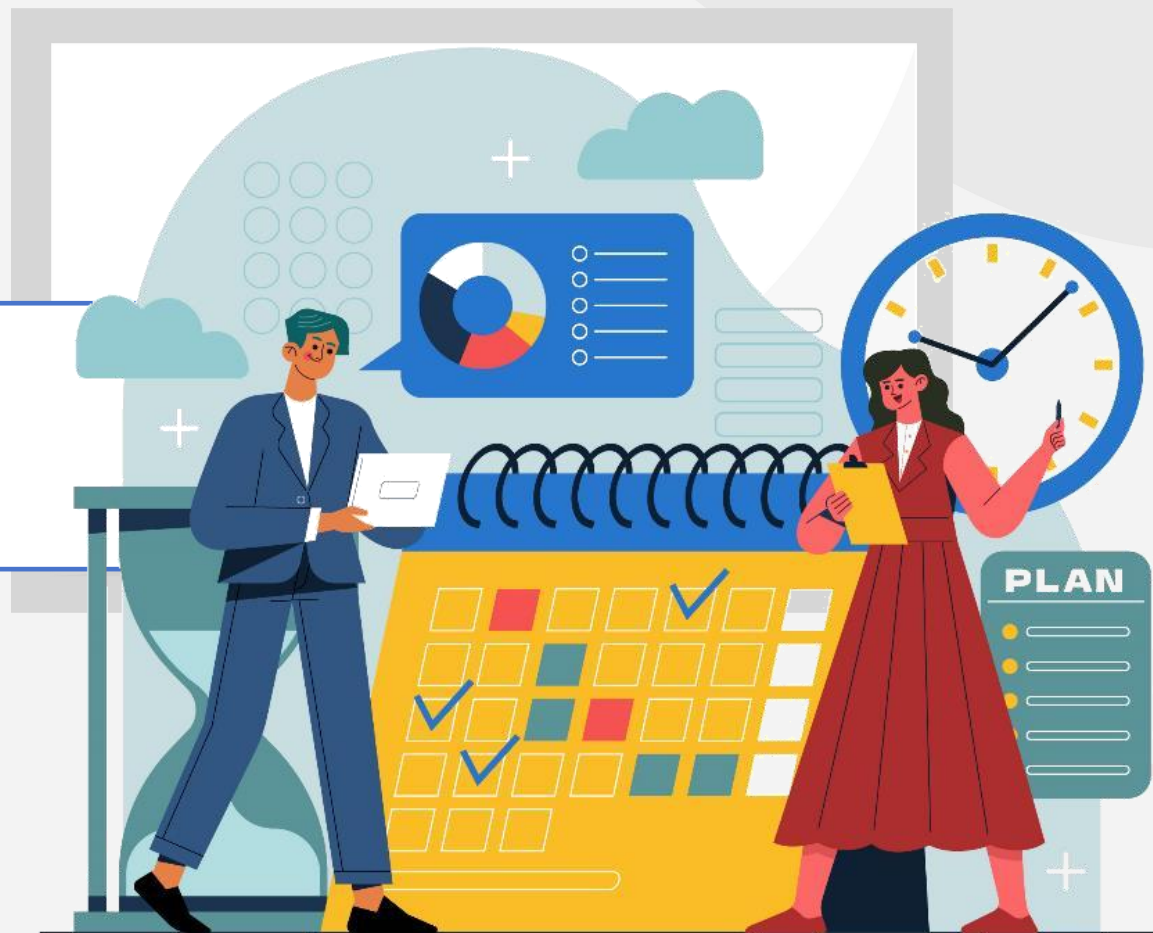

根据学校制定的教学计划，应积极参加课程学习，按时完成学习任务



注意事项

在学习模块展示的是当前学期所需要学习的所有课程，可点击对应课程进入学习。进入后请注意课程的得分规则，根据得分规则完成对应的课件学习、课程作业任务。

课程总成绩=平时成绩*40%+考试成绩*60%，其中平时成绩包括了课件学习（每5分钟得1分共75分）、课程作业25分。**平时成绩低于70分不能参与考试**，考试需要等待学期末根据学校通知参与。

03

课程考试



依照学校的通知要求，参加线上考试

课程考试

依照学校的通知要求，参加线上考试

课程考试有俩种进入方式：

方式一：点击底部考试模块

方式二：找到对应课程点击课程考试位置

注意：**平时成绩低于70分不能参与考试**

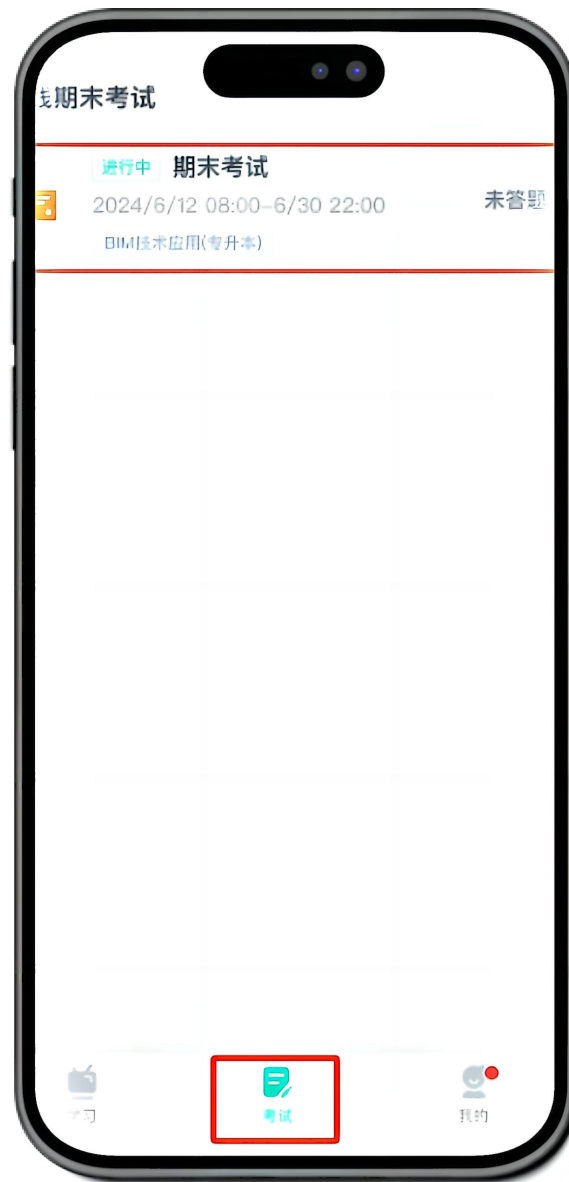

04

通知公告

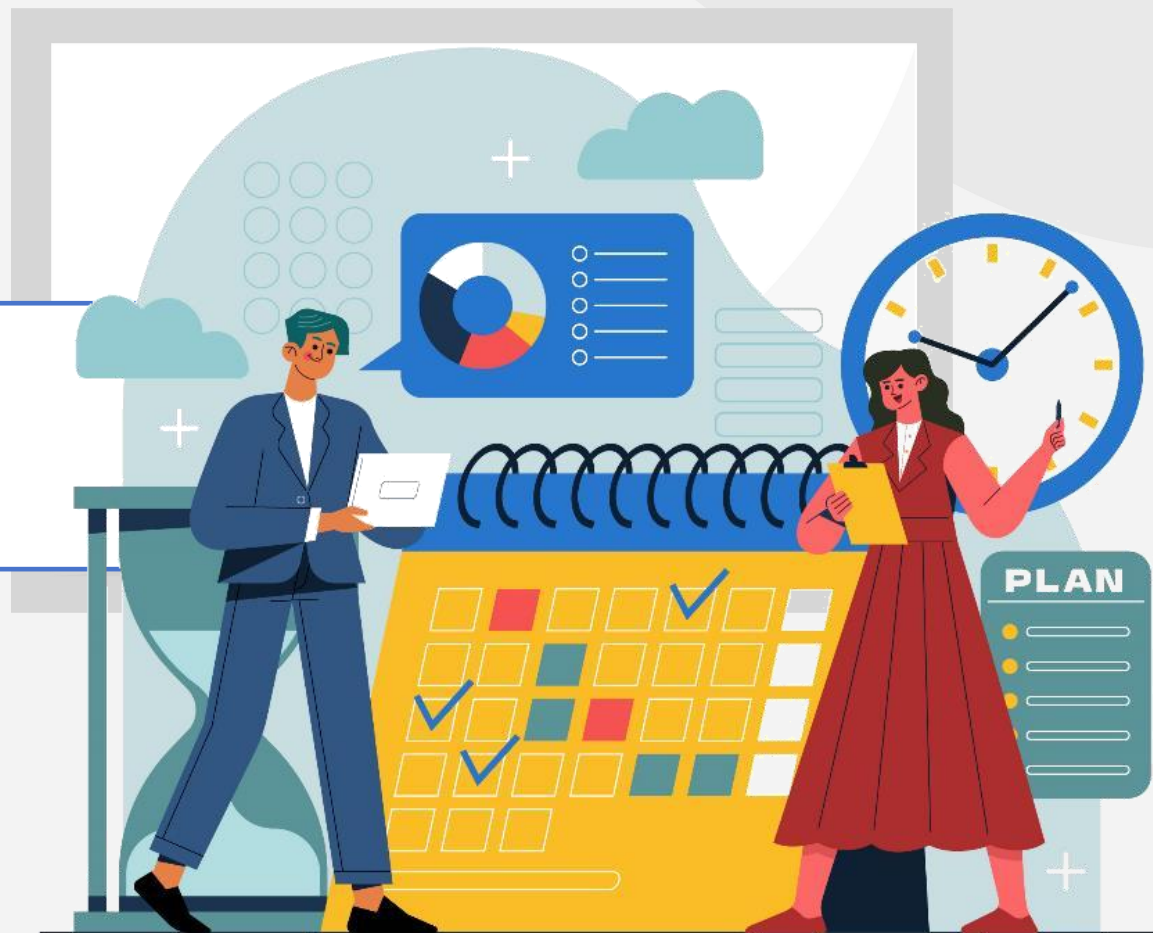

学生进入平台后可以在新闻公告、消息中查看各类通知消息。

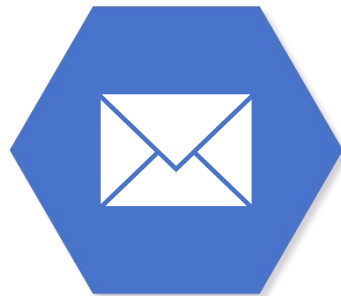

点击右下角我的模块：

学生需及时点击关注新闻公告以及右上角的消息模块。

可获取学校关于考试通知、学籍管理、学位管理、缴费等各类通知操作管理办法。

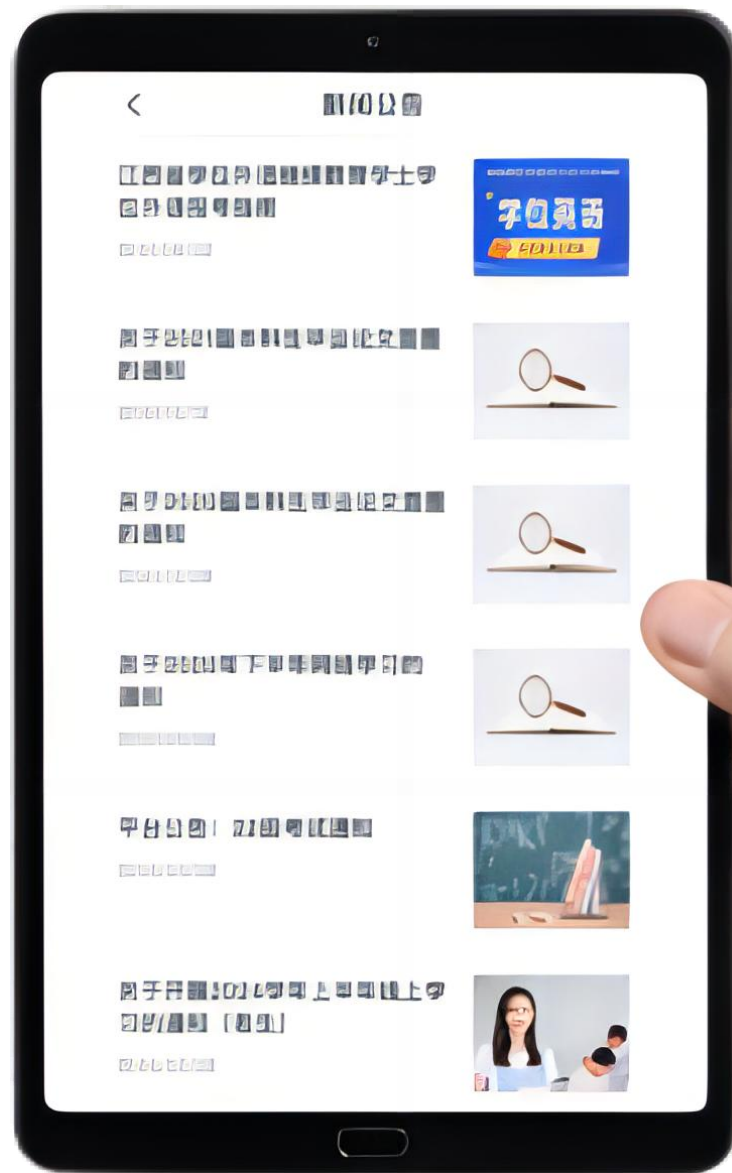

电脑端平台操作目录

01 登陆电脑端平台

02 课程学习

03 课程考试

04 通知公告



01

登陆电脑端平台



点击观看视频指南: <https://drive.weixin.qq.com/s?k=AG4AyAchAA4F48WE1L>



360浏览器



谷歌浏览器



火狐浏览器

建议您使用左侧浏览器登陆

方式一：复制登陆学习平台网址：<https://degree.qingshuxuetang.com/dhlg/Home>

方式二：百度搜索“青书学堂”，找到官网字样进入登录，位置如下图：

[首页](#)[产品与服务](#)[下载中心](#)[登录](#)[免费注册](#)

01

登陆电脑端平台

网页登陆

1. 如右图为登陆界面，**用户名：dhlg加本人学号，初始密码:dhlg加学号后4位。**

注意：初次登录请绑定手机号修改密码。若已绑定手机可使用手机验证码登陆。若遗忘密码，可以通过手机号码重置密码；



02

课程学习

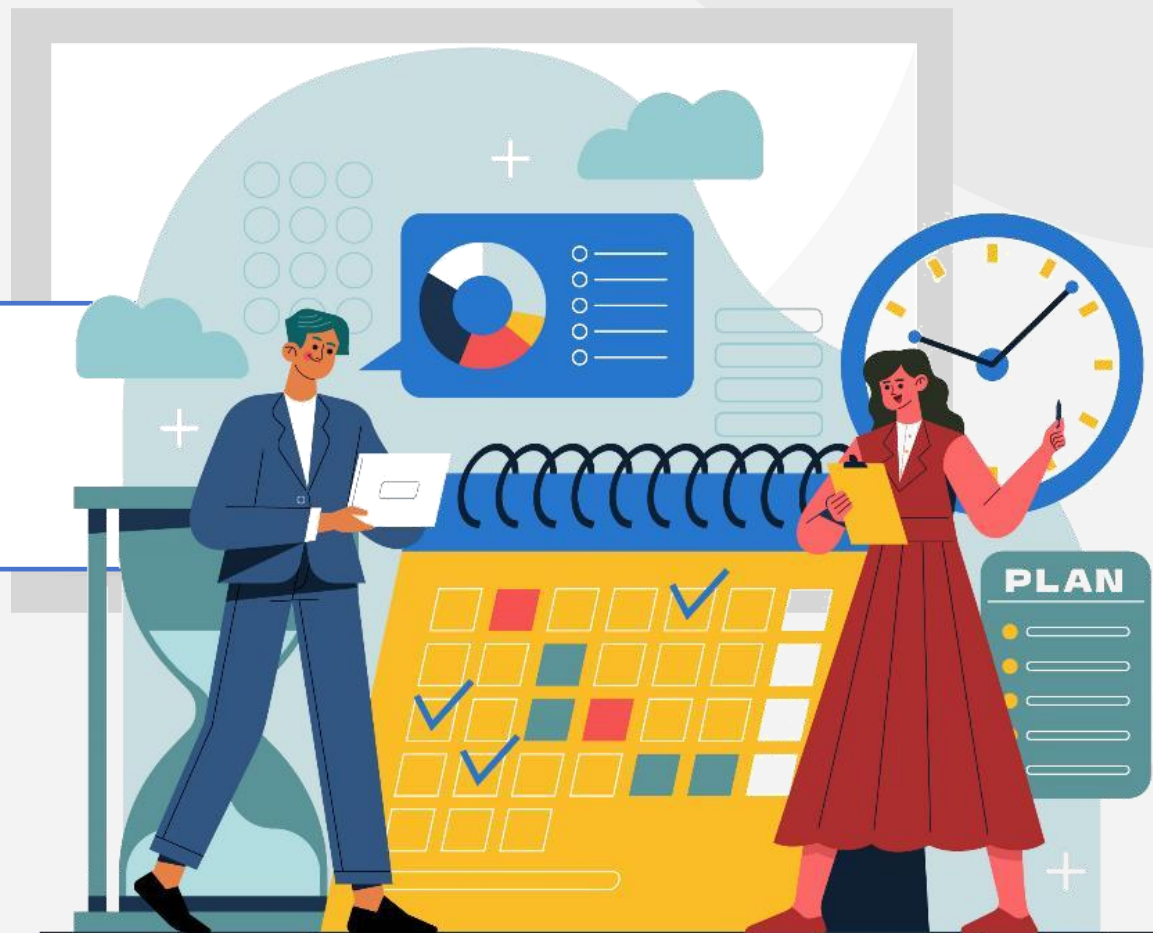

根据学校制定的教学计划，应积极参加课程学习，按时完成学习任务

台 首页 课程学习 直播 考试安排 论文 毕业学位

当前课程 所有课程 我的课

当前学期: 2024年第1学期 开始时间: 2024-02-26 结束时间: 2024-06-30

| | | | |
|--|---|--|---|
|  <p>思想道德与法治(专升本)</p> <p>实时总成绩 1分 查看详情</p> <p>1%</p> |  <p>形势与政策 (I) (专升本)</p> <p>实时总成绩 0分 查看详情</p> <p>0%</p> |  <p>中国近现代史纲要(专升本)</p> <p>实时总成绩 0分 查看详情</p> <p>0%</p> |  <p>心理健康教育(专升本)</p> <p>实时总成绩 0分 查看详情</p> <p>0%</p> |
|  <p>信息技术基础</p> <p>在修</p> |  <p>COLLEGE ENGLISH 大学英语 I</p> <p>在修</p> |  <p>ADVANCED MATHEMATICS 高等数学</p> <p>在修</p> |  |

注意事项

在学习模块展示的是当前学期所需要学习的所有课程，可点击对应课程进入学习。

教育学习平台 首页 课程学习 直播 考试安排 论文 毕业学位 信息变更

形势与政策 (I) 在修

课程类别: 公共基础课 | 课程时长: 8学时

[开始学习](#)

得分规则 (相关资源空缺时, 平时得分暂为相应模块的满分, 待资源建设好后, 成绩将重新按照规则计算)

总评分数: 平时成绩总分 \times 40%+期末分数 \times 60%+其他得分 \times 0%。(总评成绩评定后, 继续学习会保存记录但不再算入总评成绩)

补考时总成绩评定规则: 补考成绩达到60分, 总成绩固定60分

平时成绩总分: 以下所列各项总分之和。

- 课件学习: 连续学习5.0分钟可得1.0分。共75分。

[展开](#)

[课件](#) | [直播录播](#) | [资料](#) | [作业](#) | [讨论](#) | [签到](#) | [成绩](#) | [课程反馈](#)

基本信息

- 课程简介
- 教学大纲
- 教师简介

课程讲授

- 1 专题一: 谁掌控日本? ——日本对外决策的政治力学 (上)
- 1.1.1 安

注意事项

进入后请注意课程的得分规则, 根据得分规则完成对应的课件学习、课程作业任务。课程总成绩=平时成绩*40%+考试成绩*60%, 其中平时成绩包括了课件学习(每5分钟得1分共75分)、课程作业25分。**平时成绩低于70分不能参与考试, 考试需要等待学期末根据学校通知参与。**

03

课程考试



依照学校的通知要求，参加线上考试

首页 课程学习 直播 考试安排 论文 毕业学位 学籍异动 信息变更

在线期末考试 缓考 补考

考试列表 缓考申请

当前学期

测试 进行中

毛泽东思想和中国社会主义体系概论(专升本)

起止日期: 2024-06-04 08:00~2024-06-30 23:55

时长: 120分钟 及格分: 60分 总分: 100分

待批改

测试 进行中

财务报表分析(专升本)

起止日期: 2024-06-05 00:00~2024-06-30 23:55

时长: 90分钟 及格分: 60分 总分: 100分

未完成

依照学校的通知要求，参加线上考试

方式：点击考试安排-考试列表模块，点击图示位置进入考试

注意：平时成绩低于70分不能参与考试

04

通知公告

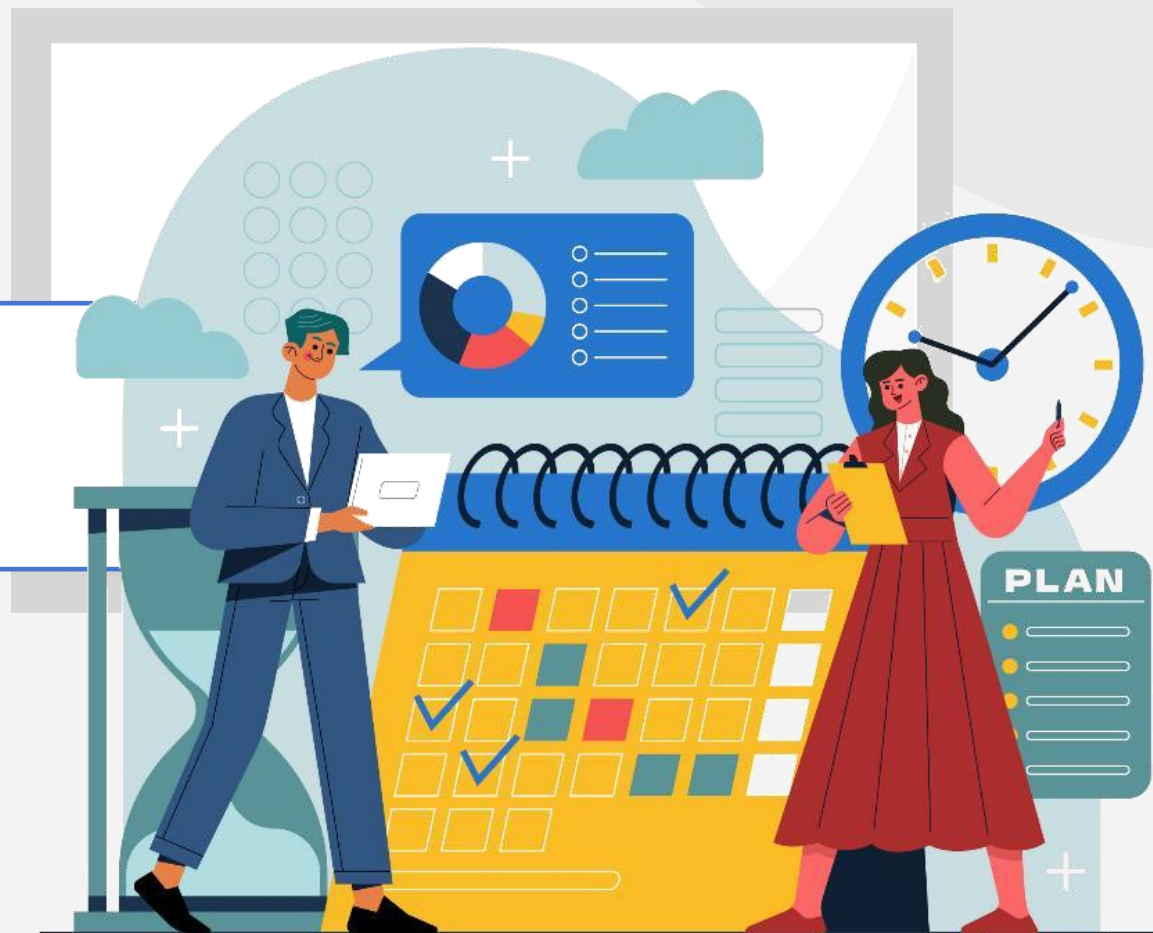

学生在登陆界面或进入平台后可以在新闻公告、消息中查看各类通知消息。

方式一：

如图位置，复制登陆学习平台网址：

<https://degree.qingshuxuetan.com/dhlg/Home>。

在登陆界面，学生需及时点击**关注通知公告模块**，获取学校关于考试通知、学籍管理、学位管理、缴费等各类通知操作管理办法。



方式二：

如图位置，学生登陆后在首页页面进行下拉，即可找到相关模块。

学生需及时点击关注**通知公告**模块，获取学校关于考试通知、学籍管理、学位管理、缴费等各类通知操作管理办法。

The screenshot displays a university website interface. At the top, there is a navigation bar with the following items: 首页 (Home), 课程学习 (Course Learning), 直播 (Live), 考试安排 (Exam Arrangement), 论文 (Thesis), and 毕业学位 (Graduation Degree). Below the navigation bar, there is a section for '开始学习' (Start Learning) with the text '当前学期: 2024年第1学期' (Current Semester: 2024, 1st Semester) and '学期时间: 2024-02-26 - 2024-06-30' (Semester Time: 2024-02-26 - 2024-06-30). The main content area is divided into two columns. The left column features a '院校新闻' (Campus News) section with a red box highlighting the title, and a '学位证书' (Degree Certificate) section with a magnifying glass icon. The right column features a '通知公告' (Notice) section with a red box highlighting the title, and a list of notices. The notices include: '平台公告: 22级考试通知' (Platform Announcement: 22nd Grade Exam Notice) dated 04/29 2024; '关于开展2024学年上半年线上学习的通知 (老生)' (Notice on Online Learning for the First Semester of 2024 (Old Students)) dated 02/26 2024; '关于开展2022学年下半年线上学习的通知' (Notice on Online Learning for the Second Semester of 2022) dated 09/01 2022; '关于开展2022级新生上半年线上学习的通知' (Notice on Online Learning for the First Semester of 2022 New Students) dated 03/29 2022; and '关于做好2022年上半年江西高校联盟 学历继续教育学士...' (Notice on Improving the Quality of 2022 First Semester Jiangxi University Alliance Degree Continuing Education Bachelor's...) dated 03/14 2022. A '学校' (School) section is also visible at the bottom left, titled '关于2020级上半年网络学习的通知' (Notice on Online Learning for the First Semester of 2020) dated 2020-05-08.

谢谢观看

